

塔のへつり

ぐるっと、会津下郷。

ジイゴ坂学舎

観音沼



浅草から リバティ会津 ▶ 会津田島駅 / リバティ会津 ▶ 会津鉄道リレー号 ▶ 会津下郷駅

大内宿



9月30日(土)~11月19日(日) 土・日・祝日 運行

会津下郷 観光循環バス **秋** コース

1日フリー乗車券 大人1,800円 / 小人900円 会津バス車内、丸峰観光ホテル、大川荘、芦ノ牧ホテル にて発売!

北循環 田島 ▶ 下郷 ▶ 大内宿 ▶ 下郷 ▶ 田島

乗り換え案内 (浅草方面から)	田島駅(着)		下郷駅(着)	
	①09:45	②12:24	①10:11	②12:51
田島駅	10:00	—	12:35	—
合同庁舎前 旧南会津郡役所	10:02	—	12:37	—
祇園会館 田出宇賀神社	10:04	—	12:39	—
下郷駅	10:25	11:30	13:00	14:50
大ケヤキ前	10:45	11:50	13:20	15:10
大内下	10:58	12:03	13:33	15:23
大内上(着)	11:00	12:05	13:35	15:25
大内上(発)	11:20	12:15	13:40	15:30
大内下	11:20	12:15	13:40	15:30
湯野上温泉駅	11:40	12:35	14:00	15:50
塔のへつり前	11:50	12:45	14:10	16:00
塔のへつり駅	11:50	12:45	14:10	16:00
塔のへつり入口	11:51	12:46	14:11	16:01
中ノ沢観音入口	11:57	12:52	14:17	16:07
下郷駅	12:03	12:58	14:23	16:13
祇園会館 田出宇賀神社	12:23	—	14:43	—
合同庁舎前 旧南会津郡役所	12:25	—	14:45	—
田島駅	12:28	—	14:48	—
乗り換え案内 (浅草方面行き)	下郷駅(発)		田島駅(発)	
	①12:14	②13:46	①14:41	②16:46
	①12:50	②14:57		

南循環 下郷 ▶ 金子牧場 ▶ 観音沼森林公園 ▶ 下郷

(浅草方面から)	下郷駅(着)			
	①10:11	②11:16	③12:51	④14:41
下郷駅	10:15	11:45	13:25	14:45
養鱒公園駅	10:26	11:56	13:36	14:56
養鱒公園いこいの広場	10:30	12:00	13:40	15:00
金子牧場入口	10:38	12:08	13:48	15:08
観音沼森林公園	10:51	12:21	14:01	15:21
金子牧場入口	11:04	12:34	14:14	15:34
ジイゴ坂学舎	11:11	12:41	14:21	15:41
養鱒公園駅	11:12	12:42	14:22	15:42
下郷駅	11:25	12:55	14:35	15:55
(浅草方面行き)	下郷駅(発)			
	①12:14	②13:46	③14:41	④15:58

北 ↔ 南 下郷駅で乗り換えできます!!
1日フリー乗車券は南北共通です

時刻 は、観光路線バス会津若松-白河線へ乗り換え連絡します。

●会津若松・東山温泉・芦ノ牧温泉から、連絡バス運行します

連絡バス 会津若松駅 ▶ 大内宿

会津若松駅(発)	09:00
東山温泉駅	09:15
芦ノ牧温泉	09:50
大内下・上(着)	10:15

連絡バス 下郷駅 ▶ 会津若松駅

下郷駅(発)	16:15
芦ノ牧温泉	16:45
東山温泉駅	17:20
会津若松駅(着)	17:35

連絡バス 会津若松~下郷・大内宿 運賃

	芦ノ牧温泉		会津若松駅 東山温泉駅	
	大人	小人	大人	小人
下郷駅	700円	350円	1,200円	600円
大内宿				

*1日フリー乗車券+連絡バス(片道)セットも発売中!!

観光路線バス 会津若松-白河線への接続

① リバティ会津 ② 会津鉄道リレー号 ③ AIZUマウントエクスプレス ④ 会津鉄道普通列車

*掲載されている内容は2017年9月1日現在のものです。予告なしに変更することがあります。*掲載している写真は全てイメージです。

会津バス 検索

PC・スマホでカンタン時刻表検索

会津乗合自動車株式会社 〒965-0024 福島県会津若松市白虎町195

TEL 0242-22-5560 FAX 0242-32-3001

http://www.aizubus.com





大内宿

江戸時代から宿場町として栄え、現在も30軒以上にも及び茅葺き屋根の民家が立ち並び当時の面影を今に残しています。

- 凡例
- 北循環 バスのりば
 - 南循環 バスのりば
 - 駅名
 - 道路
 - 観光スポット

大内宿へは観光路線バス白河線で!

- 会津若松駅^{から} 10:00発(大内宿11:10着)
13:30発(大内宿14:40着)
- 白河駅^{から} 11:00発(大内宿12:25着)
13:30発(大内宿14:55着)

会津下郷 観光循環バス 見どころマップ

2017年 9月30日(土)~11月19日(日) 土・日・祝日 運行

循環バスのお問い合わせは… 会津バス 本社 ☎0242-22-5560 (9:00~17:30)

田島営業所 ☎0241-62-0134 (8:30~18:00)

1日フリー乗車券
大人1,800円 / 小人900円
会津バス車内に発売

主な区間運賃	
田島駅~大内下	960円
大内下~塔のへつり前	510円
塔のへつり前~田島駅	750円



大ケヤキ前

八幡大ケヤキ

八幡おおけやき

樹齢千年近い大ケヤキは八幡太郎義家が植えたと言われてます。樹形の良さ、豪壮雄大王者の風格がある見事なケヤキの巨樹です。



中ノ沢観音

鎌倉末期から南北朝建立といわれ南北朝様式を残す観音堂です。御蔵入三十三観音、十一番札所。



養鱒公園いこいの広場

釣った魚は広場で焼いて食べられます。バーベキュー広場、ゴーカート、テニスなど



祇園会館

800年の伝統「田島祇園祭」を紹介

祇園会館

田島駅

合同庁舎前

郡役所

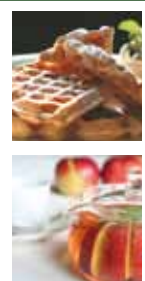

会津ジイゴ坂学舎
廃校になった分校が文化スポットとして生まれ変わりました。ギャラリーや、カフェスペース、シアタールームなど。



金子牧場

絶品ヨーグルト、チーズ、アイスクリームをどうぞ

金子牧場入口



観音沼森林公園

散策路を歩けば、秋色に染まる自然の風景を楽しめます。



塔のへつり

浸食と風化を繰り返して形成された断崖が長く続き、岸辺からの眺めはまさに圧巻です。

塔のへつり入口

塔のへつり駅

塔のへつり前

中ノ沢観音入口

湯野上温泉駅

湯野上温泉

大川羽鳥県立公園の大川をはさんで山間に旅館、民宿が点在する静かな温泉郷です。茅葺き屋根の駅舎も見どころです。